

Catasto dei Fabbricati - Situazione al 19/07/2017 - Comune di CAMPI BISENZIO(B507) - < Foglio: 28 Particella: 107 - Subalterno 5 >
VIA SANT' ANGIOLO n. 332 piano: 2;

MODULARIO
P. - rig. rend. - 490

MINISTERO DELLE FINANZE
DIREZIONE GENERALE DEL CATASTO E DEI SERVIZI TECNICI ERARIALI
NUOVO CATASTO EDILIZIO URBANO
(R. DECRETO-LEGGE 13 APRILE 1998, N. 662)

Lire
350

Planimetria
Diua
Allegat

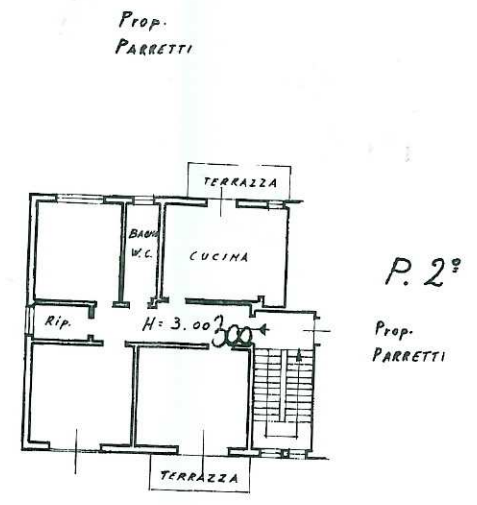

corte condominiale

S.S. n° 66



SPAZIO RISERVATO PER LE ANNOTAZIONI D'UFFICIO

DATA	
PROT. N°	
In sostituzione di:	
F.28 - P.lla 107/sub. 5	

Compilata dal GEOMETRA
Luca Lecci
(Titolo, nome e cognome del tecnico)

Iscritto all'Albo dei GEOMETRI
della Provincia di FIRENZE

DATA 03/04/1999

Firma: *[Signature]*

Presentazione: 29/04/1989 - Data: 19/07/2017 - n. F10103153 - Richiedente FRANCHI FRANCA CECILIA
schede: 1 - Formato di acq.: A2(419x594) - Fatt. di scala: 1:1.5

Data presentazione: 29/04/1989 - Data: 19/07/2017 - n. F10103154 - Richiedente FRANCHI FRANCA CECILIA
Tot.schede: 1 - Formato di acq.: A2(419x594) - Fatt. di scala: 1:1.5

Urbanistica
Pianimetria in atti

Catasto dei Fabbricati - Situazione al 19/07/2017 - Comune di CAMPI BISENZIO(B507) - < Foglio: 28 Particella: 107 - Subalterno 6 >
VIA SANT' ANGIOLO n. 332 piano: 2;

MODULARIO
P. - rig. rend. - 498



MINISTERO DELLE FINANZE
DIREZIONE GENERALE DEL CATASTO E DEI SERVIZI TECNICI ERARIALI
NUOVO CATASTO EDILIZIO URBANO
(R. DECRETO-LEGGE 13 APRILE 1989, N. 662)

MOD. A (Nuovo Catasto Edilizio Urbano)

Lire
350

Planimetria dell'immobile situato nel Comune di CAMPI BISENZIO Via STRADA STATALE n. 66 n. 332
Ditta
Allegata alla dichiarazione presentata all'Ufficio Tecnico Erariale di FIRENZE

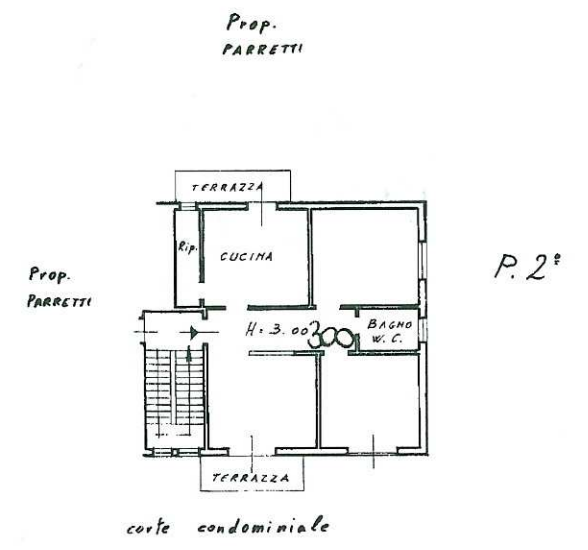
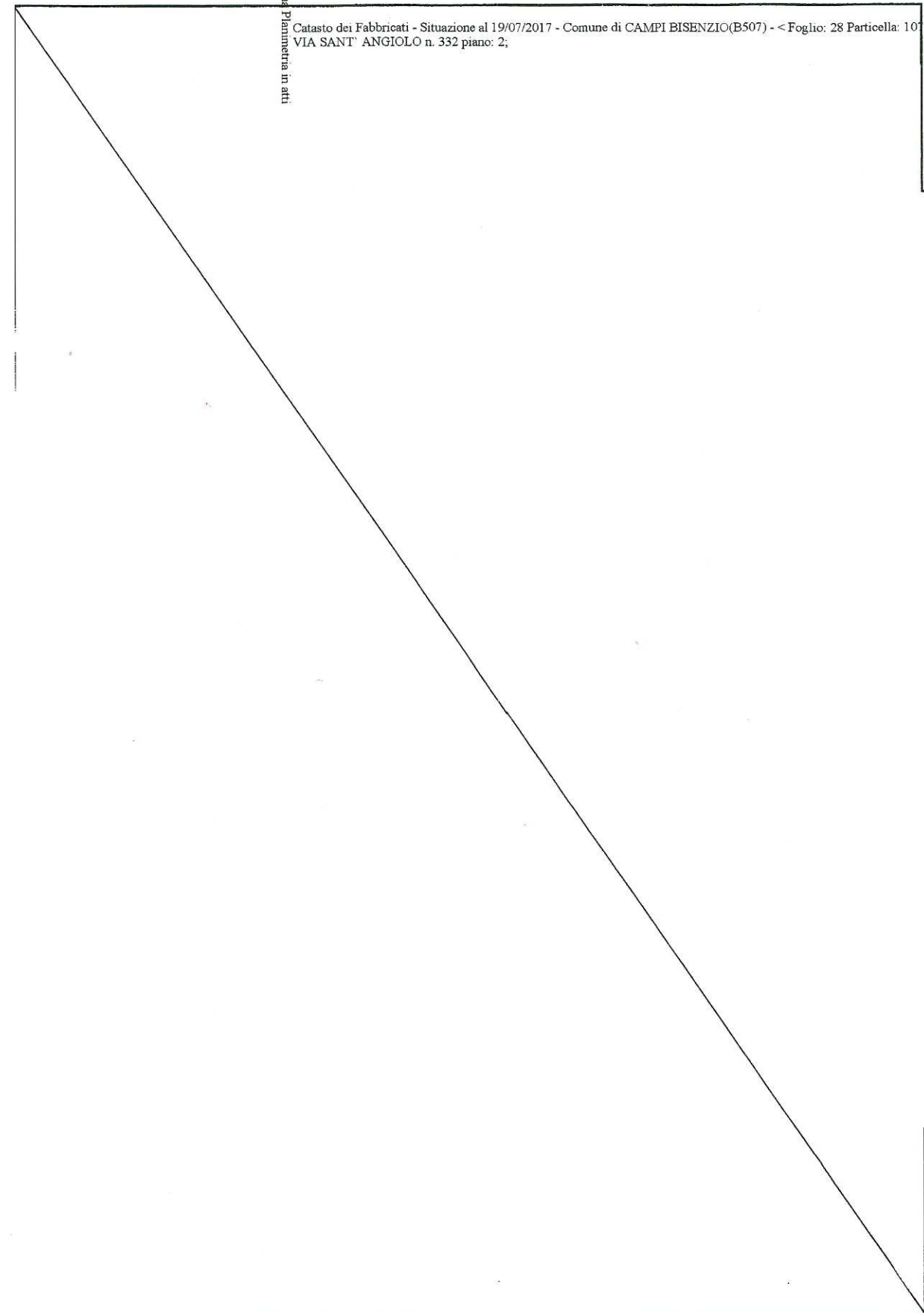

S. S. n° 66

SPAZIO RISERVATO PER LE ANNOTAZIONI D'UFFICIO

DATA PROT. N° In sostituzione di: F. 28 - P. 11a 107 / sub. 6
--

Compilata dal GEOMETRA
(Titolo, nome e cognome del tecnico)
LUCA LELLI
Iscritto all'Albo de' GEOMETRI
della Provincia di FIRENZE
DATA 03/04/1989
Firma:



Data presentazione: 29/04/1989 - Data: 19/07/2017 - n. F10103154 - Richiedente FRANCHI FRANCA CECILIA

LOGF

Agenzia delle Entrate
CATASTO FABBRICATI
Ufficio Provinciale di
Firenze

Dichiarazione protocollo n. FI0093780 del 09/06/2014	
Planimetria di u.i.u. in Comune di Campi Bisenzio	
Via Sant' Angiolo	civ. 332
Identificativi Catastali:	Compilata da: Piscitelli Luigi
Sezione:	Iscritto all'albo: Ingegneri
Foglio: 28	Prov. Crotone
Particella: 107	N. 00519
Subalterno: 4	

Scheda n. 1 Scala 1:200

Piano Primo

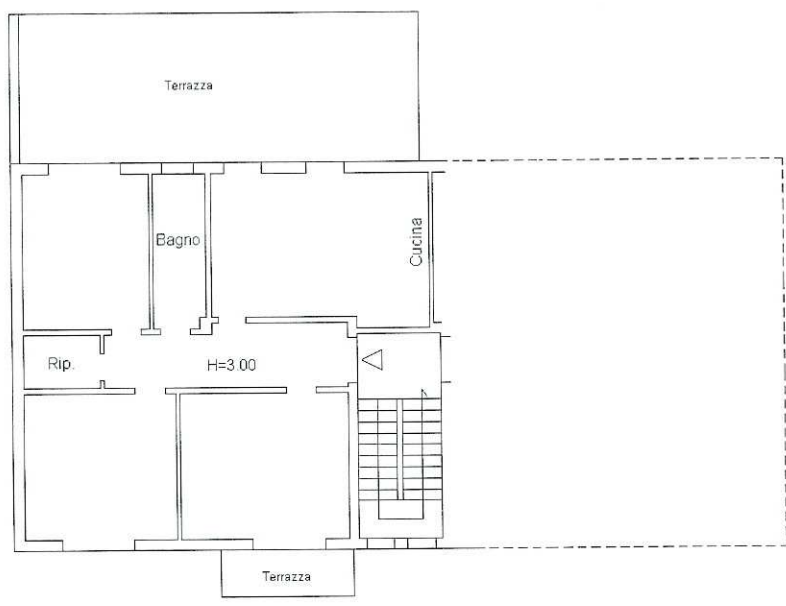

scala 1:200

Catasto dei Fabbricati - Situazione al 19/07/2017 - Comune di CAMPI-BISENZIO(B507) - Foglio: 28 Particella: 107 - Subalterno 4 - VIA SANT' ANGIOLO n. 332 piano: 1;

Ultima Planimetria in atti

Lire 350

MINISTERO DELLE FINANZE DIREZIONE GENERALE DEL CATASTO E DEI SERVIZI TECNICI ERARIALI NUOVO CATASTO EDILIZIO URBANO



MODULARE
F. 19, mod. 498

Sballeterio 7 -

Catasto dei Fabbricati - Situazione al 19/07/2017 - Comune di CAMPI BISENZIO(B507) - < Foglio: 28 Particella: 107 -
VIA SANT' ANGIOLO n. 328 n. 350 piano: I-1;

Ultima Planimetria in atti

Plan
Data
Allegati

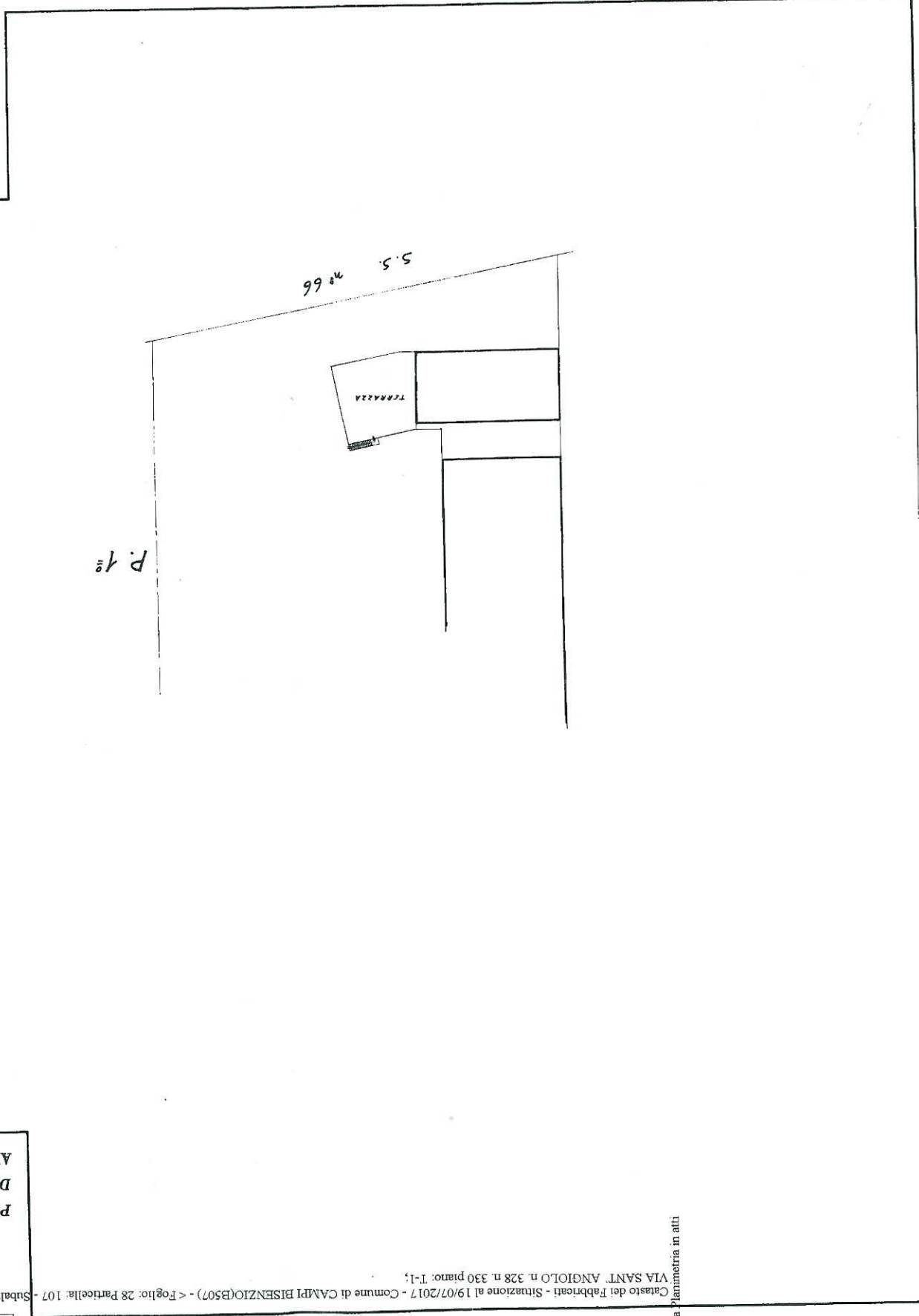
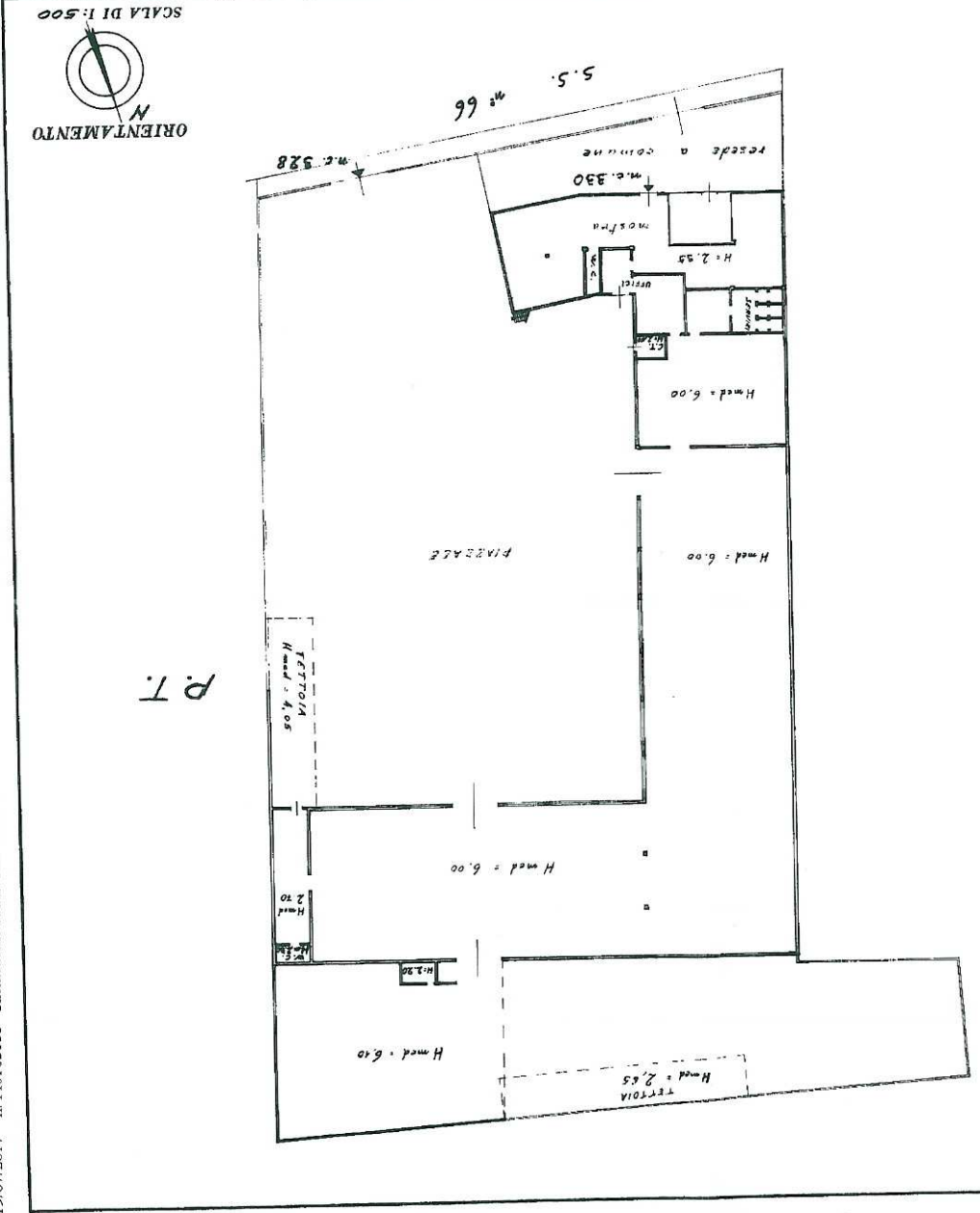

SPAZIO RISERVATO PER LE ANNOTAZIONI D'UFFICIO

Compilata dal **GEOMETRA**
 L. UCA **LELLI**
 (Titolare, nome e cognome del tecnico)
 Iscritto all'Albo dei **GEOMETRI**
 della Provincia di **FIRENZE**
 DATA **10/07/1989**
 Firma: *[Signature]*

DATA
 PROT. N°
 In sostituzione di:
F. 28 - P. 114.107/56.A
 7 LUG. 1989 081258

Lire 350



MINISTERO DELLE FINANZE
DIREZIONE GENERALE DEL CATASTO E DEI SERVIZI TECNICI ERARIALI

NUOVO CATASTO EDILIZIO URBANO

(R. DECRETO-LEGGE 13 APRILE 1989, N. 649)

Planimetria dell'immobile situato nel Comune di CAMPI BISENZIO Via STRADA STATALE n° 66 - n. 33

Ditta

Allegata alla dichiarazione presentata all'Ufficio Tecnico Erariale di FIRENZE

MODULARIO
F. - rig. - rend. - 498

Ultima Planimetria in atti

Catasto dei Fabbricati - Situazione al 18/10/2017 - Comune di CAMPI BISENZIO(B507) - < Foglio: 28 Particella: 107 - Subalterno 8 >
VIA SANT' ANGIOLO n. 332 piano: 1;

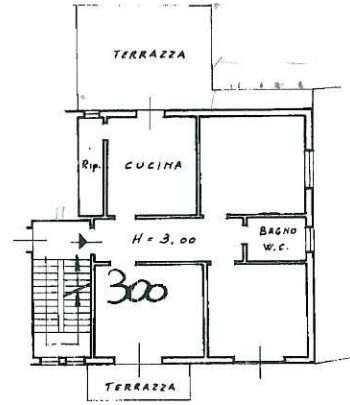
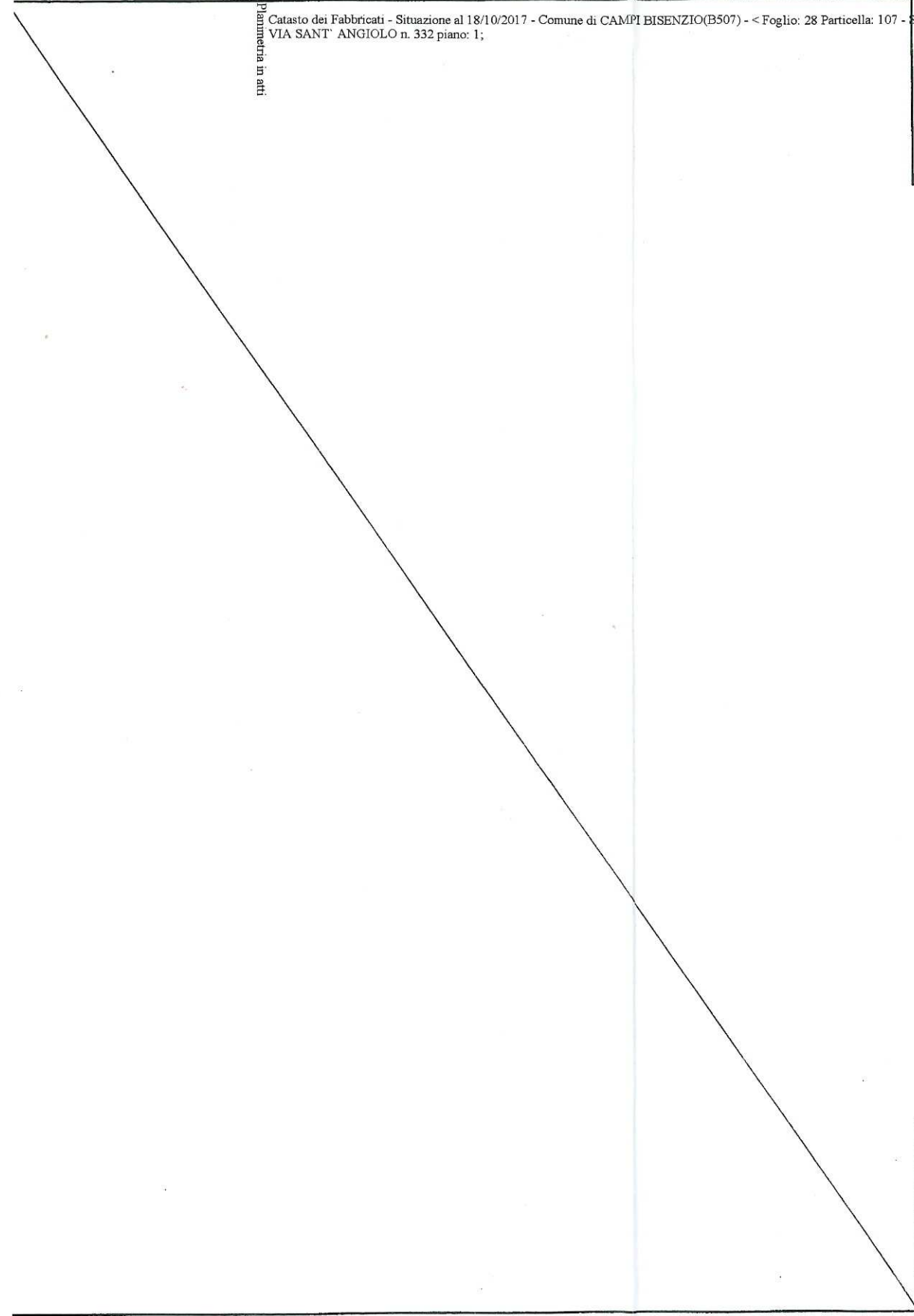

P. 1°

S.S. n° 66

ORIENTAMENTO



SCALA DI 1: 200

SPAZIO RISERVATO PER LE ANNOTAZIONI D'UFFICIO

DATA
PROT. N°
In sostituzione di:
F. 28 - P.lla 107/sub. B
6-1258

Compilata dal GEOMETRA
LUCA ZELLI
(Titolo, nome e cognome del tecnico)
Iscritto all'Albo dei GEOMETRI
della Provincia di FIRENZE
DATA 10/07/1989
Firma:

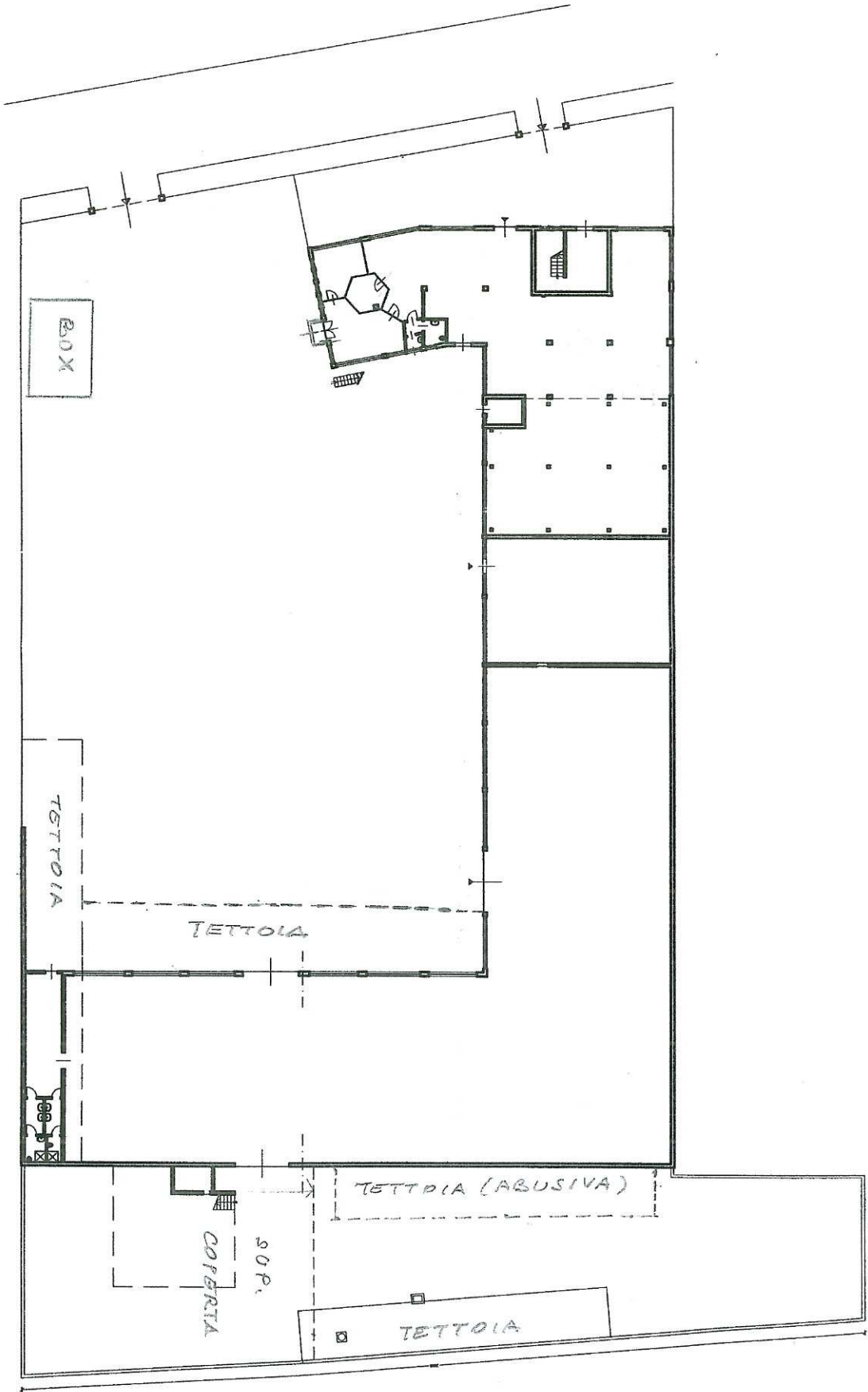

PLANIMETRIA GENERALE - scala 1:500 -